Republika Hrvatska
Ministarstvo unutarnjih poslova
https://mup.gov.hr/

NESTALA OSOBA

19.11.1991., Vukovar

DRAGO KOVAČ

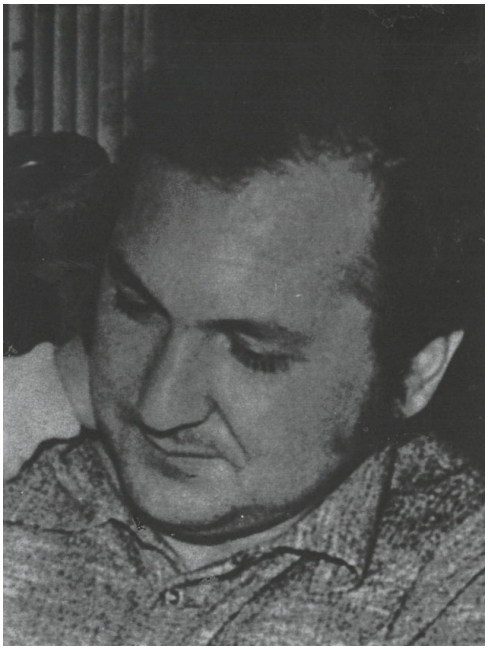

OSOBNI PODACI:

Spol: M
Datum rođenja: 8.5.1946.
Mjesto rođenja: Nuštar
Državljanstvo: hrvatsko
Prebivalište: Dragutina Renarića 2, Vukovar
Država: Republika Hrvatska

OSOBNI OPIS:

Visina:
Boja kose:
Boja očiju:

PODACI O NESTANKU:

Datum nestanka: 19.11.1991.
Mjesto nestanka: Vukovar

Ukoliko ste vidjeli ovu osobu ili posjedujete informacije o nestaloj osobi molimo vas da obavijestite najbližu policijsku postaju ili nazovete broj **192**.
Informacije možete dostaviti i putem stranice **nestali.gov.hr**

NACIONALNA · EVIDENCIJA · NESTALIH · OSOBA