Republika Hrvatska
Ministarstvo unutarnjih poslova
https://mup.gov.hr/

NESTALA OSOBA

24.11.1991., Laslovo

ŠANDOR FULOP

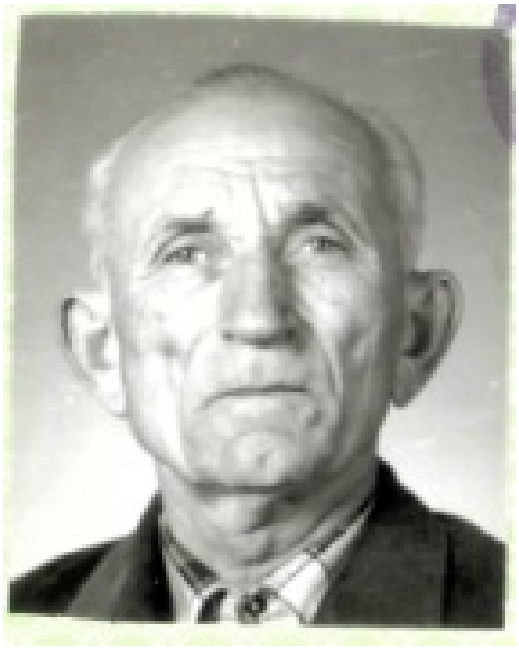

OSOBNI PODACI:

Spol: M
Datum rođenja: 29.8.1921.
Mjesto rođenja: Laslovo
Državljanstvo: nepoznato
Prebivalište: Laslovo, V. Nazora 19
Država: Republika Hrvatska

OSOBNI OPIS:

Visina:
Boja kose:
Boja očiju:

PODACI O NESTANKU:

Datum nestanka: 24.11.1991.
Mjesto nestanka: Laslovo

Ukoliko ste vidjeli ovu osobu ili posjedujete informacije o nestaloj osobi molimo vas da obavijestite najbližu policijsku postaju ili nazovete broj **192**.
Informacije možete dostaviti i putem stranice **nestali.gov.hr**

NACIONALNA · EVIDENCIJA · NESTALIH · OSOBA