Republika Hrvatska
Ministarstvo unutarnjih poslova
https://mup.gov.hr/

NESTALA OSOBA

28.7.1967., Zmajevac

JULIJANA KEDVEŠ

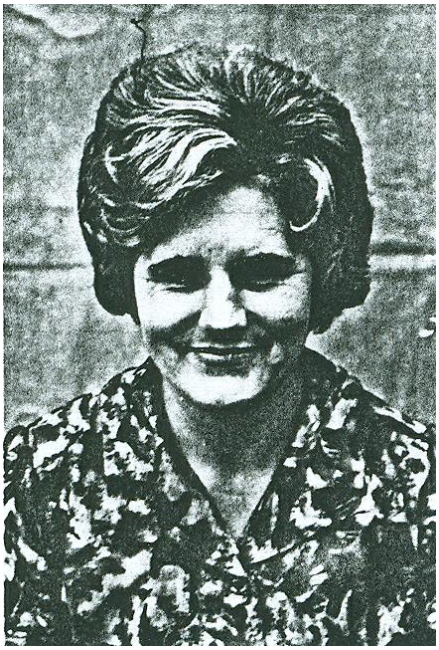

OSOBNI PODACI:

Spol: Ž
Datum rođenja: 6.6.1926.
Mjesto rođenja: Zmajevac
Državljanstvo: nepoznato
Prebivalište: Košut Lajoš 6, Zmajevac
Država: Republika Hrvatska

OSOBNI OPIS:

Visina:
Boja kose:
Boja očiju:

PODACI O NESTANKU:

Datum nestanka: 28.7.1967.
Mjesto nestanka: Zmajevac

Ukoliko ste vidjeli ovu osobu ili posjedujete informacije o nestaloj osobi molimo vas da obavijestite najbližu policijsku postaju ili nazovete broj **192**.
Informacije možete dostaviti i putem stranice **nestali.gov.hr**

NACIONALNA · EVIDENCIJA · NESTALIH · OSOBA